FAST

pour les paramètres généraux médicaux

Le patient débute un traitement efficace contre la tuberculose.

Le patient entre dans la clinique est accueilli par un agent en charge des symptômes de la toux.

L'agent en charge des symptômes de la toux identifie les patients ayant la toux et les séparent des autres patients dans une autre salle.

Le patient fournit un échantillon d'expectoration.

L'infirmière explique les résultats au patient.

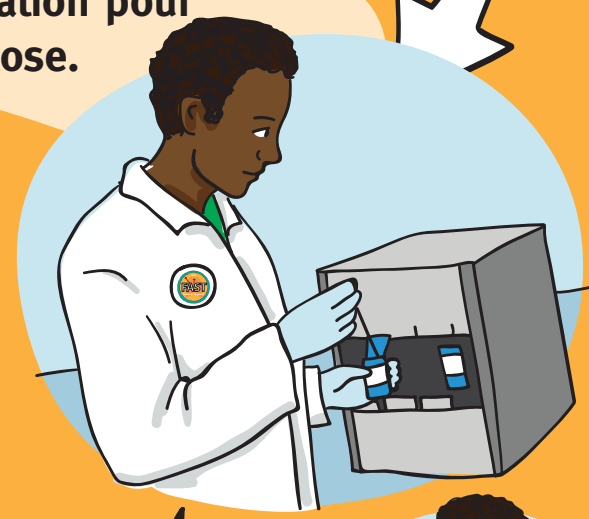

Un technicien de laboratoire examine l'échantillon d'expectoration pour la tuberculose.

Le technicien de laboratoire remet les résultats à l'infirmière.

Une infirmière sépare le patient des autres patients après qu'un échantillon ait été remis au laboratoire.

USAID FROM THE AMERICAN PEOPLE

FAST

TB CARE II